

福祉用具 & 住宅改修



笑顔

介護 & 保育

絆 プロジェクト 始動

毎年2回会社説明会を始めて、今回で6回目。
 コロナ渦中でも、万全に対策しながらお待ちしています。
 こんな時だから真剣に転職考えませんか？ 今後も必要とされる
 介護の現場。今までのキャリアを活かしたい方、また今から介護職を目指
 される方、子育てしながらしっかりと働きたい方、お気軽にお越しください。

- 予約不要
- 服装自由
- 個別対応

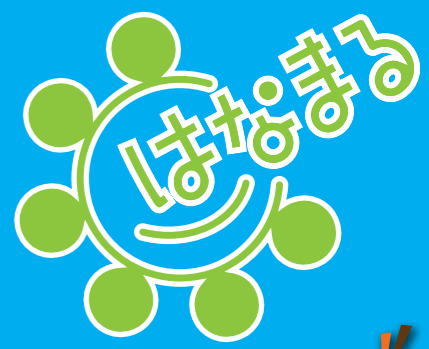

会社説明会開催
 10月
 メセナひらかた 4F 研修室

16金	13:30 ~ 19:00
17土	10:00 ~ 16:30
18日	10:00 ~ 16:30

WEB面談可能
 (随時受付中)
 コロナ対策実施中!



をつなぐ



社内まるみえホームページ開設！

はなまるグループは、介護・保育・福祉用具・住宅改修と22事業所あります。そして約400人のスタッフが活躍しています。またスタッフ同士の「絆」を深めるために、サークル活動の実施や社内広報の発行などを行い、風通しが良く笑顔で働いていただける職場環境を全力で目指しております！！



【はなまる広場】

オープニングスタッフ募集！

はなまる 工務店



小さな工事から相談承ります

2020年
 10月2日
 OPEN!



【工務店 HP】



働く仲間との絆を大切にしている会社です

「はなまるスタッフ」として働きませんか？

枚方中心に22の事業所を開設！今後も介護は必要とされる業界です
 「介護の仕事はしんどい」そう思いませんか？はなまるではそれ以上に「やりがい」や「充実感」をもって楽しく働いていただけるよう、ワークライフバランスを整え、スタッフ同士の絆を大切に、様々な取り組みを行っています。詳しくは表面に記載されている「スタッフ専用HP はなまる広場」をご覧ください。

会社説明会開催にあたり感染予防対策実施します

- 定期的な換気
- 机・椅子の消毒
- 飛沫感染予防
- 消毒液の使用
- マスク着用
- 37.5℃以上の場合はご遠慮願います

正…正社員 パ…パート 未…未経験OK

※配属先により、就業時間が変動致します。詳しい時間については、お問合せください

	職種	雇用形態 / 給与	時間	備考	事業所	
施設	介護主任	正 月給 257,500円～	早出・日勤・遅出・夜勤の4交代制 ※	要資格・介護経験3年以上	2 招提 3 香里園	
	介護職員	正 月給 224,000円～	早出・日勤・遅出・夜勤の4交代制 ※	無資格	就業時間数により別途手当付与	
		正 月給 252,500円～				介護福祉士
		パ 時給 970円～1,300円				無資格
	夜勤専従 介護職員	パ 日給 25,000円～	就業時間は要相談	16:00～翌10:00	無資格	1 星田 2 招提 3 香里園 4 頂(山之上)
	看護師	正 月給 291,500円～	9:00～18:00 ※	正看護師		
		パ 時給 1,700円～				
生活相談員	正 月給 255,000円～	9:00～18:00 ※	要資格	2 招提 3 香里園		
入浴専従 介護職員	パ 時給 1,500円	9:00～12:00 ※	要資格	1 星田 2 招提		
デイサービス	介護職員	正 月給 194,000円～	8:15～17:15	無資格	就業時間数により別途手当付与	
		正 月給 222,500円～				介護福祉士
	送迎ドライバー	パ 時給 964円～1,000円	① 8:15～10:15 ② 15:30～17:30 ※	普通運転免許	5 交北デイ 6 東香里デイ 7 山之上デイ	
	厨房スタッフ(調理なし)	パ 時給 964円～1,000円	10:30～13:30	盛り付けや片付け等	7 山之上デイ	
訪問	訪問ヘルパー	正 月給 226,000円	8:30～17:30	要資格	8 田口ケア	
		パ 時給 1,250～1,800円	8:30～21:00 内で要相談	要資格	10 高田ケア	
訪問	看護師	正 月給 350,000円	8:30～17:30	正看護師	7 はなまるナース(山之上)	
		パ 時給 2,000円	上記時間内4時間以上			
保育	保育士	パ 時給 1,100円～	7:00～20:00 内で短時間勤務	保育士	7 山之上 8 田口 11 枚方公園	
福祉用具	営業(福祉用具専門相談員)	正 月給 245,000円～	9:00～18:00	未経験OK	8 はなまるレンタル(田口)	
		正 月給 260,000円～		経験者		
福祉用具	サポートスタッフ	パ 時給 1,000円	9:00～18:00	原付運転免許		
工務店	オープニングスタッフ 住環境プランナー	正 月給 230,000円～	9:00～18:00	未経験OK	10/2 OPEN !	
		正 月給 280,000円～		経験者		
工務店	オープニングスタッフ リフォーム職人	正 月給 330,000円～	9:00～18:00	建築・建設業経験者	9 はなまる工務店(田口)	

働きやすい環境を整えております

- 福利厚生充実(各種保険・住宅手当・家族手当など)
- リフレッシュ休暇(年間10日間あり)
- 昇給(年1回)賞与(年2回)退職金共済あり
- 資格取得をサポート
- キャリア転職応援!(資格・年齢により給料条件は異なります)
- 子育て応援!社内に保育園あり
- エステや食事の際に使えるスタッフ専用クーポンあり
- 社内サークル始動!

ココがポイント!

はなまる会社説明会
in メセナひらかた(4F研修室)
10/16(金) 13:30～19:00
10/17(土) 10:00～16:30
10/18(日) 10:00～16:30
予約不要・服装自由・個別対応

上記日程が合わなければ
WEBによる面談&お問合せもOK
こちらをクリック➡

- 事業所MAP
- はなまる星田 住宅型有料老人ホーム 〒576-0016 交野市星田5-12-3
 - はなまる招提 介護付有料老人ホーム 〒573-1154 枚方市招提東町2-10-1
 - はなまる香里園 介護付有料老人ホーム 〒573-0087 枚方市香里園山之手町23-30
 - 頂 介護付有料老人ホーム 〒573-0049 枚方市山之上北町4-30
 - はなまるデイサービス 交北 通所介護 〒573-1161 枚方市交北1-1-15
 - はなまるデイサービス 東香里 通所介護 〒573-0075 枚方市東香里1-24-3
 - はなまるデイサービス 山之上 通所介護
はなまるナース 訪問看護
はなまる保育園 山之上 〒573-0049 枚方市山之上北町5-1-1/2-201・202
 - はなまるケアサービス 田口 訪問介護
はなまる保育園 田口
はなまるレンタルサービス 福祉用具貸与/販売 〒573-1162 枚方市田口1-19-3-1～2F
 - はなまる工務店 住宅改修 〒573-1162 枚方市田口1-10-32-101
 - はなまるケアサービス 高田 訪問介護 〒573-0073 枚方市高田2-6-14-1F
 - はなまる保育園 枚方公園 〒573-0058 枚方市伊加賀東町4-1-1F



有限会社はなまる
〒573-0049 枚方市山之上北町5-1-3F(本部) 072-844-8708

お問合せは…
採用担当: 新里・神野迄
しんざと かみの