はなまる 住宅型有料老人ホーム 星田

Hanamaru Hoshida

24時間スタッフ常駐！

安心サポート体制です

利用様同士の
コミュニケーションも
大切にしています♪

今日も「はなまる」笑顔！

季節ごとのイベントはもちろん
おもしろ企画が目白押し！！

施設見学
実施中

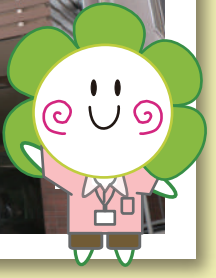

072-810-0723

https://www.hanamaru-day.com

JR 星田駅すぐの住宅型有料老人ホーム。
自宅と同じように、介護サービスを選び、
利用する事が可能です。医療機関との連携も
あり 24 時間安心して生活して頂けます。

京料理
花萬

京料理のおもてなし
の心を大切に、
四季折々のお料理を
ご提供いたします。

京都「花萬」の料理人に
よる実演やイベント食など
味だけなく、見た目も
楽しんでいただけるよう
工夫しております。

有料老人ホーム（住宅型）はなまる星田
居室　40床（全室個室）

入居案内

●ご入居までの流れ

step1. 施設見学や資料請求はもちろん、お気軽にご相談ください。

step2. お客様のスケジュールに合わせて、施設のご案内、サービス内容を説明させて頂きます。

step3. 入居のお申込みと面談

step4. 面談結果・診療情報提供書を元に、入居判定を行います。

step5. ご契約

step6. ご入居

1階平面図　　2～4階平面図

料金案内（税込）

●入居金（敷金）　250,000円
（退去時修繕費等精算後返却）

●月々の実費料金

・月額施設利用料 73,630円
（居室代＋水道光熱費＋管理費込み）

・食事料金　49,140円（30日計算）
（朝389円　昼614円　夕635円）
※療養食なども相談可能です

・その他実費・施設レンタル用品（布団等）
・往診費用　・日常生活消耗品

・介護保険自己負担額

レンタルサービス

●当施設がご用意するレンタルサービスをご利用くだされば『TV・タンス・布団・カーテン』などレンタルでき手ぶらでご入居頂けます。

安心な生活をご提供

●経験豊富な、あたたかいスタッフが24時間常住しています。

●看護師常住で安心の医療サポート。
協力医療機関との連携により、
24時間安心してお過ごし頂けます。

ＪＲ学研都市線　『星田駅』より徒歩１分

有料老人ホーム（住宅型）
はなまる星田

〒576-0016
交野市星田５丁目12-3
tel　:072-810-0723
fax　:072-810-0724
担当：中井

info@hanamaru-day.com

はなまる枚方